# DAILY NEWSLETTER

As of Sept 24 2025

सर्वगुण Investor's Club..

A Comprehensive Technical Analysis by SARBAGUNA INVESTMENT

## बजारमा सामान्य करेक्शन, हाइड्रो शेयरले सर्किट हाने

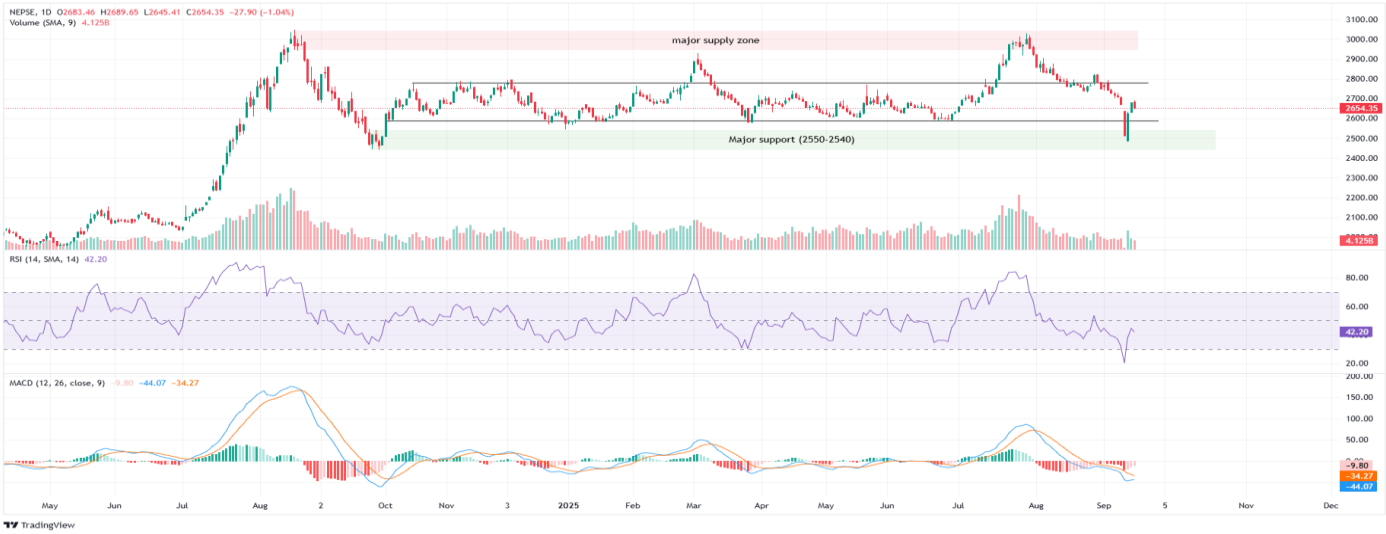


नेप्से परिसूचक २७.८९ अंक घटेर २६५४.३५ विन्दुमा झरेको छ।
५ अर्बभन्दा बढीको शेयर खरिदबिक्री भएको बजारमा यस दिन ३१७ स्टकको ४७ हजार ८५२ पटकको कारोबारमा ४ अर्ब १२ करोड ४८ लाख २१ हजार रुपैयाँबराबरको ९४ लाख ८ हजार कित्ता शेयर खरिदबिक्री भएको छ।

### प्राविधिक विश्लेषण

| | |
|---|---|
| 20D MA | वजार २०D MA भन्दा down छ । |
| MACD | नेप्सेमा हाल MACD मा selling pressure देखेको छ। |
| RSI | RSI 50 down छ । |

| | |
|---|---|
| Support | 2600-2580 |
| Resistance | 2750-2800 |

दुई दिन लगातार वृद्धि भएको बजार आज करेक्शनमा देखिएको छ। यद्यपि, बजार करेक्शनमा गए पनि हाइड्रोपावर समूहका धेरै कम्पनीहरूले आज सर्किट हानेका छन्।भोलि हप्ताको अन्तिम कारोबार दिन बजारमा ठूलो विक्री दबाब नआए बजार हरियोमा बन्द हुने सम्भावना देखिन्छ। आगामी दिनमा बजारमा अझ राम्रो उछाल आउन सक्ने प्रक्षेपण गर्न सकिन्छ।